

CATEGORÍA(*)	MUJERES	HOMBRES	TOTAL
G.P. 1	0	10	10
G.P. 2B	6	19	25
G.P. 2A	5	10	15
G.P. 3B	0	5	5
G.P. 3A	0	6	6
G.P. 4	1	4	5
G.P. 5	7	6	13
G.P. 6	1	4	5
TOTAL	20	64	84

(*) Los grupos profesionales (G.P.) corresponden a los definidos por el “**Convenio colectivo estatal de las industrias de captación, elevación, conducción, tratamiento, distribución, saneamiento y depuración de aguas potables y residuales**”

CONCEPTOS	IMPORTE (en miles de €)
Ingresos de agua	10.584
Ingresos de alcantarillado	3.422
Ingresos de depuración	2.658
Ingresos otras actividades	747
TOTAL INGRESOS	17.411
Costes directos actividades	-11.022
Costes indirectos servicio	-3.098
Amortizaciones y fondo reversión	-1.305
Traspaso de subvenciones a resultados	387
Resultados financieros	0
TOTAL GASTOS	15.425
Impuesto sociedades	-652
Resultado neto	1.721

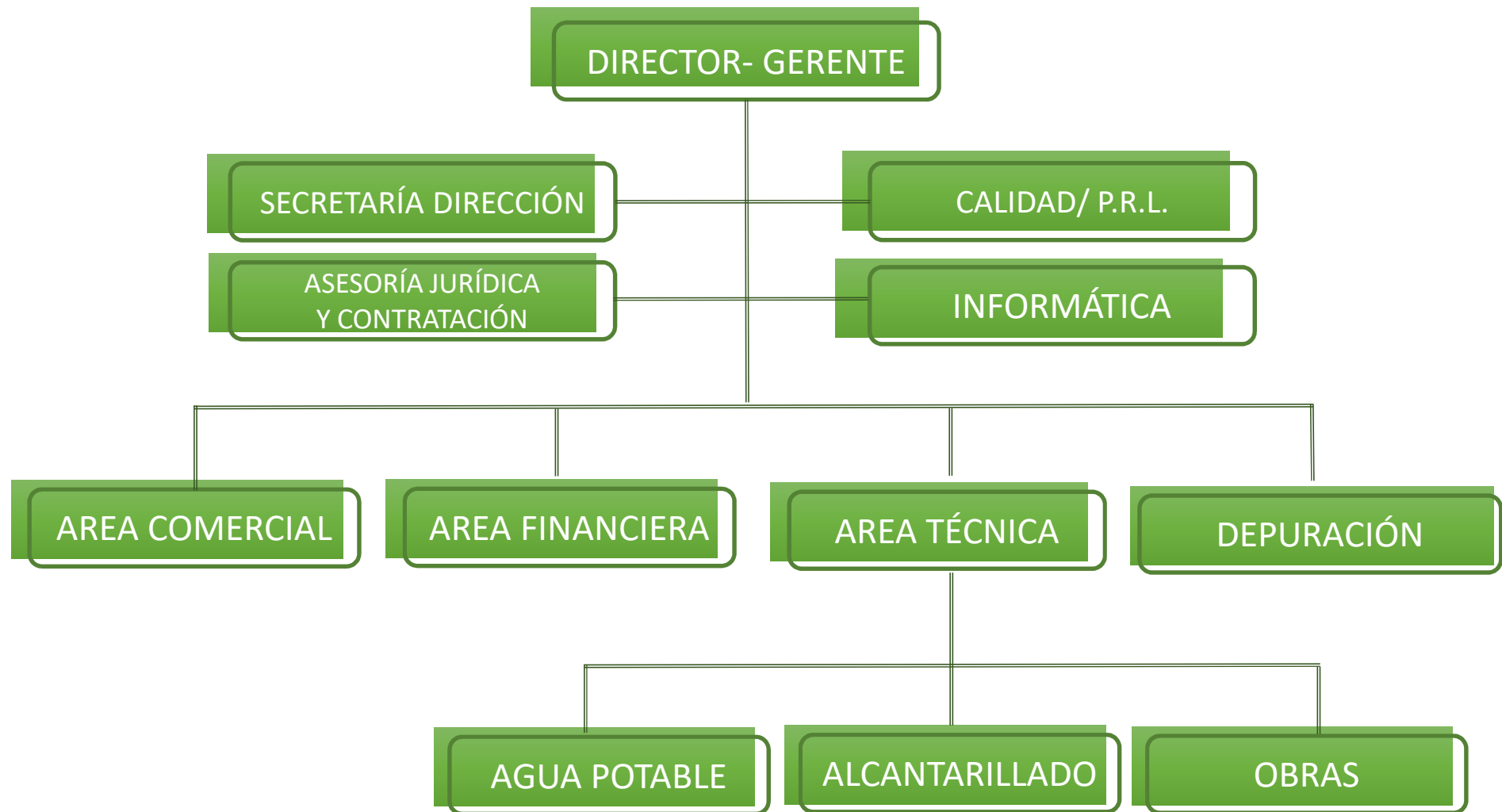

W 23.4. Otra información

En aplicación de lo establecido en el Capítulo III de "Los deberes de los Administradores" del Texto Refundido de la Ley de Sociedades de Capital, aprobado por el Real Decreto Legislativo 1/2010, de 2 de julio, y modificado en la Ley 31/2014 para la mejora del gobierno corporativo, de 3 de diciembre, se informa a continuación de las situaciones de conflicto directo o indirecto de los administradores y las personas vinculadas a ellos, en las que se haya podido incurrir desde el 1 de enero de 2018 al 31 de diciembre de 2018, con la empresa. Esta información ha sido comunicada por los administradores al consejo

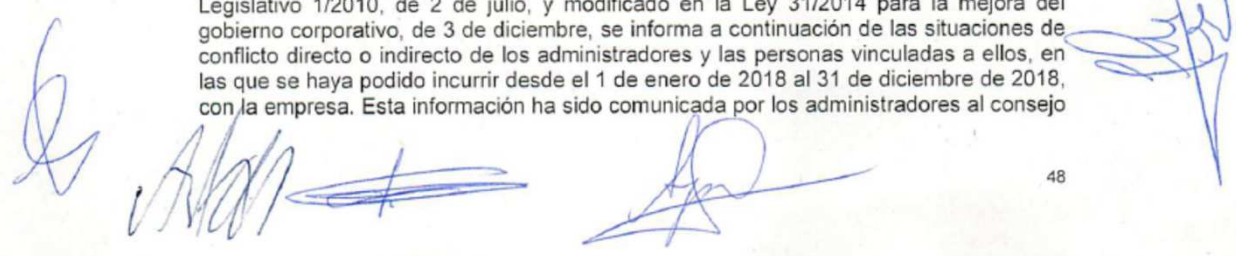

48

AGUAS DE LORCA, S.A.



de administración.

Los administradores y las personas vinculadas a ellos no han incurrido en el ejercicio de 2018 en ninguna situación de conflicto de interés con la empresa.

Los importes recibidos por el personal de alta dirección y miembros de los órganos de administración son los siguientes:

Retribuciones	2018	2017
Sueldos, dietas y otras remuneraciones	30.813,60	29.297,58
Obligaciones con miembros de alta dirección		
Primas de seguros		
Dividendos		
Pagos basados en instrumentos de patrimonio		
Totales	30.813,60	29.297,58

La empresa tiene contratado con XL Insurance Company SE, sucursal de España, póliza de seguros de responsabilidad civil de administradores y directivos, con una prima en el ejercicio 2018 de 5.981,55 euros.